

L'EST
RÉPUBLICAIN

Lundi 30 août 2021 | ÉDITION DE MEUSE

1,20 €

Animation

THILLOMBOIS

**La Balade
merveilleuse
est de retour**



Photo ER/Jean-Noël PORTMANN



Parmi 14 numéros, la déambulation comprend des scènes jouées, pour lesquels on recherche des acteurs figurants. Photo ER/Nicolas GALMICHE



Comme lors de la 1^{re} édition, la flânerie-spectacle de Connaissance de la Meuse comprendra du mapping vidéo sur une façade du château de Thillombois Photo ER/Nicolas GALMICHE

Un appel aux bénévoles

Ce qui fait la force de Connaissance de la Meuse et la réussite des événements qu'elle propose, c'est sa capacité à mobiliser des bénévoles pour les organiser.

Ceux qui avaient participé à la 1^{re} édition de « La Balade merveilleuse » ont d'ores et déjà été relancés et l'association se réjouit même de pouvoir compter sur une trentaine de plus.

L'association lance de nouveaux aux volontaires qui voudraient étoffer ses équipes. Il y a la possibilité de s'inscrire dans différents groupes : acteur figurant - « aucune compétence particulière n'est exigée » -, accueil du public (parking, billetterie, contrôle, gestion du public, boutique), son, lumière, intendance (restauration rapide, service des bénévoles), logistique-décors-accessoires (LAD). Pour contacter l'association, c'est soit par mail : cdm@cdm55.fr soit par téléphone : 06.11.54.58.71.



Connaissance de la Meuse recherche aussi des acteurs pour de la figuration. Photo ER/Nicolas GALMICHE

Alors que les préparatifs ont déjà commencé : montage du chapiteau, installation du matériel... une répétition générale est prévue, comme en 2018, une unique qui aura lieu le samedi 11 septembre, pour permettre à tout le monde de se caler.

François-Xavier GRIMAUD

L'info d'à côté

Année pleine pour Connaissance de la Meuse

Après une année 2020 contrariée par la situation sanitaire, qui l'avait obligée à annuler ses grands événements, l'association Connaissance de la Meuse (CdM) va connaître un exercice 2021 plus conforme. Avant « La Balade merveilleuse », elle a déjà pu organiser l'événement-spectacle « Des Flammes... à la Lumière » au mois de juillet, et déjà elle se projette sur l'organisation de sa Saint-Nicolas au château de Thillombois.

« Il y a l'envie de se retrouver et de partager quelque chose »,



Huit dates au lieu de douze cette année pour l'événement-spectacle « Des Flammes... à la Lumière ». Photo ER/Frédéric MERCENIER

sent-on à CdM.

■ « Des Flammes... à la Lumière » : objectifs atteints

« Le spectacle a eu lieu », ce n'est pas la seule satisfaction de Jean-Luc Demandre, le président de Connaissance de la Meuse. « On a atteint nos objectifs de fréquentation », se réjouit-il, avec seulement huit dates contre douze les années habituelles.

Évidemment, c'était avec une jauge réduite, fixée à 1 500 spectateurs, et il fallait appliquer le pass sanitaire à l'entrée, mais avec pas loin de 12 000 personnes qui ont applaudi cette grande fresque historique dans les carrières de Haudainville, c'est un soulagement de pouvoir rentrer dans ses frais.

Parce que même dans ce contexte si particulier, il y a eu le souci d'une production de très grande qualité pour proposer un spectacle de 1 h 20 beaucoup plus rythmé. Le final pyrotechnique remanié témoigne de cette volonté de renouvellement perpétuel.

■ Saint-Nicolas : trois week-ends de suite

Plus de 85 % des décors avaient été installés l'automne dernier, quand CdM avait annulé sa Saint-Nicolas à Thillombois une fois pour cause quand un reconfinement avait été décidé fin octobre. Si un événement de remplacement avait été envisagé au printemps dernier, la situation ne l'a pas permis.

Rendez-vous est donné au mois de novembre, et là aussi « on mettra le paquet », avertit Jean-Luc Demandre. La manifestation comprendra six dates au lieu de quatre, c'est-à-dire samedi et dimanche les trois derniers week-ends. Avec un contenu étoffé : « On reprendra le thème de féerie polaire en améliorant ce que l'on avait prévu en 2020. » Spectacle de feu, sculpture de glace spectacle, gospel, plus grande fête foraine en Lego, atelier pour enfant. Sans oublier une déco lumineuse exceptionnelle.

« On veut que les gens voient bien. » Le nombre de visiteurs sera limité, c'est pourquoi CdM met en place un système de réservations afin d'instaurer des créneaux horaires très stricts.

L'ambition est affichée : « On espère terminer l'année en beauté. »

François-Xavier GRIMAUD

MEUSE

Une flânerie pour s'émerveiller au château de Thillombois

Connaissance de la Meuse propose quatre soirées féeriques au cœur du parc du château de Thillombois. Une grande déambulation familiale pour découvrir quatorze tableaux ou spectacles vivants dans une ambiance envoûtante.

À la tombée de la nuit, venez vous émerveiller. Au fil d'une étonnante flânerie-spectacle au cœur du magnifique parc du château de Thillombois, mystérieux et enchanteur, les membres de l'association Connaissance de la Meuse proposent la deuxième édition de « La Balade Merveilleuse » à même de plonger tous les visiteurs « dans des ambiances visuelles et sonores envoûtantes mêlant féerie et poésie au gré de leur déambulation ». Quatre soirées vraiment magiques à découvrir les 17, 18, 24 et 25 septembre.

Dès sa 1^{re} édition en 2018, cette création artistique avait séduit le public affichant complet à chaque soirée, pour quelque 3 550 spectateurs. Un

1 000

C'est le nombre maximal d'entrées fixé volontairement par les organisateurs pour chacune des quatre soirées de représentation.



La Balade merveilleuse au château de Thillombois est organisée par Connaissance de la Meuse : entre féerie de lumières, spectacles vivants et musicaux. Photo ER/Jean-Noel PORTMANN

rayonnement immédiat sur l'ensemble de la région Grand Est : « 95 % des visiteurs étaient venus en famille », se félicite le président Jean-Luc Demandre, très heureux de voir les animations reprendre racine dans ce château Renaissance, après une année 2020 où la culture a été placée sous cloche sanitaire. Un édifice qui s'offre une deuxième vie depuis plus de trois décennies, sous l'impulsion de cette association grâce à bien d'autres animations festives comme la féerie de Saint-Nicolas ou la biennale équestre.

Quatorze stations

Au fil de ses pas, le public

découvrira un spectacle entièrement renouvelé, passant librement d'une scène à l'autre. Quatorze étapes au total, avec six tableaux en continu et huit spectacles vivants s'animent toutes les 10 à 15 minutes sous les traits de professionnels (violoniste), amateurs (conteur, comédiens, et artisans d'art) à même de mettre en valeur des talents de la région Grand Est.

Point d'orgue de cette balade un nouveau mapping vidéo de la grande façade du château, proposé par les Orpailleurs de lumière (trophée des Lumières à Marseille et fête des Lumières à Lyon) et l'Aquatique show (Strasbourg) référence mondia-

le de la création de numéros aquatiques (100.000 représentations par an dans le monde entier) avec ses fabuleuses fontaines dansantes et ses jeux de lumière.

Une jauge maximale de mille personnes par soirée et un cadencement des créneaux d'entrée garantira une fluidité de circulation tout en évitant les attroupements devant les spectacles. À même de profiter pleinement de cette soirée magique.

Lionel MADELLA

Renseignements et réservations : www.chateau.thillombois.com

CÔTÉ PRATIQUE

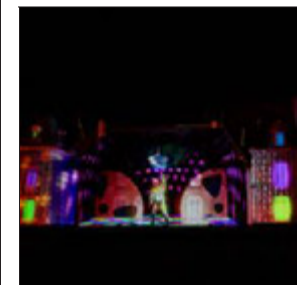

Un fabuleux mapping sur la grande façade du château. Photo ER/J.-N.P.

- Le château de Thillombois est à 25 km de Bar-le-Duc et de Verdun. Accès fléché au parking gratuit.
- Parcours de 1 500 m à visiter à son rythme, de 19 h 45 à 22 h 30. Créneau horaire d'arrivée à choisir lors de la réservation.
- Restauration rapide, bar à champagne et boutique font partie du parcours.
- Réservation des places obligatoire. Respect des mesures sanitaires en vigueur : pass sanitaire à partir de 18 ans avec QR code : vaccination complète, tests de moins de 72 h ou attestation rétablissement du Covid.
- Tarifs : sur réservation (ou billetterie sur place). Adulte : 15 € (17 €) ; jeune de 7 à 15 ans : 10 € (12 €) ; enfant de moins de 7 ans : gratuit ; famille de 2 adultes + 2 enfants : 42 € (50 €).
- Site surveillé 24 heures/24. Animaux non acceptés. S'habiller chaudement et prévoir des vêtements de pluie le cas échéant.

Au fil de votre déambulation

Ils sont le cœur battant de l'association Connaissance de la Meuse et son président Jean-Luc Demandre ne manque jamais une occasion de saluer leur engagement sans faille : pas moins de 150 bénévoles s'activent depuis plusieurs semaines autour de l'organisation de cette deuxième édition de la Balade Merveilleuse.

Ils seront encore les chevilles ouvrières durant ces quatre soirées exceptionnelles pour accueillir, servir les repas ou assurer la sécurité sanitaire tout au long du parcours très plat tracé dans le parc du château de Thillombois.

Munis de leur bracelet lumineux, ils pourront aussi guider au besoin les spectateurs sur les chemins menant aux quatorze stations.

À découvrir au fil de la déambulation

En continu : tableaux insolites et envoûtants : l'île sonore, l'arche mystérieuse, le peuple de la forêt, les petits bouchons lumineux, l'arbre



La Balade Merveilleuse organisée les 17, 18, 24 et 25 septembre regroupe quatorze stations à découvrir librement au fil d'une déambulation de 1 500 m. Photo ER/DR

enchanté, la ronde des animaux.

Toutes les 20 à 25 minutes : animations et spectacles : au clair du laser, la garden-party,

la féerie de l'eau (Aquatique Show), les contes (Pierre Lombard), les notes à cordes (Sabina Brossard, violoniste, 1^{er} prix de violon 2011), la boîte à

musique (mapping réalisé sur la grande façade du château par les Orpailleurs de lumière).

L.M.

Réservation en ligne sur www.chateau-thillombois.com. Groupes de plus de 20 personnes, consulter au 03 29 84 50 00 ou cdm@cdm55.fr.

THILLOMBOIS

La Balade merveilleuse enchante et envoûte

Le premier week-end de la deuxième édition de la flânerie-spectacle organisée par l'association Connaissance de la Meuse a reçu un chaleureux accueil de la part du public. Les bénévoles et les artistes sont déjà prêts à rallumer les étoiles le week-end prochain.

Des applaudissements, des téléphones mis en mode photo ou vidéo, des « wouah » qui fusent... sont autant de preuves du plaisir pris par les premiers visiteurs de la nouvelle édition de la Balade merveilleuse de Connaissance de la Meuse. Dès l'arrivée dans le vaste parc du château de Thillombois, la magie opère. Dans tout le parc, les 600 bougies qui jalonnent le cheminement donnent le ton.

Mise en valeur

Pas de doute, la lumière est la reine de ces soirées. Pas après pas, le visiteur se laisse émerveiller par des jets d'eau aux couleurs changeantes. Pour un peu on se croirait au château de Versailles en train d'admirer le spectacle des Grandes Eaux. Les 14 étapes qui composent cette flânerie-spectacle emmènent aussi les visiteurs à la rencontre d'un conteur, d'une violoniste...

Un peu plus loin, le mapping sur la façade du château subjugué petits et grands qui ont pris place sur

des bottes de paille. Les voilà transportés à travers les décennies par la musique grâce à la compagnie les Orpailleurs de lumière.

Entre histoire et terroir

Connaissance de la Meuse a aussi sorti sa machine à remonter le temps avec ses tableaux vivants évoquant la vie de château au XIXe siècle. Le bon se fait aussi en avant avec ces lasers à 360° qui vous plongent dans une dimension un peu... surnaturelle, alors qu'à quelques pas de là, sur une petite île l'envoûtement de la flûte est garanti. Avec la brume qui monte de l'eau on s'attend même à voir des petits elfes surgir de nulle part.

La Balade merveilleuse de Connaissance de la Meuse, c'est tout ça à la fois, l'évocation de l'histoire, la tradition, la poésie, le mystère, la technique aussi et des bénévoles. Des ambiances visuelles et sonores qui ne manquent pas d'envoûter. Comme ces jeunes venus de Thierville qui sont repartis avec des étoiles dans les yeux. D'autres, inlassables ont poussé le plaisir à flâner encore et encore.

Plein les yeux

La Balade merveilleuse, c'est simple, on peut y aller les yeux fermés, tout en les ouvrant bien grands. Ce sera la plus beau des remerciements qui pourra être fait aux quelque 150 bénévoles qui, pendant



Plusieurs tableaux vivants sont à découvrir tout au long de la flânerie. Photo ER/Karine DIVERSAY

plusieurs semaines, ont donné de leur temps pour que la magie opère.

Karine DIVERSAY

Prochaines soirées : vendredi 24 et samedi 25 septembre dans le parc du château de Thillombois. Par-

cours de 1.500 m à visiter à son rythme de 19 h 45 à 22 h 30. Restauration rapide sur place. Réservation des places obligatoire. Pass sanitaire obligatoire. Réservations en ligne sur www.chateau-thillombois.com